



STRUCTURE DU GROUPE LSC

ASSOCIÉS

Anita BAUM, Didier BERNARD, Thomas BIENDEL, Maria DOMENECH, Caroline DROUARD, Nicolas GRANDCLAUDE, Samuel MAJERUS, Dan NICOLAS, Henning NIEBOER, Markus QUACK, Sascha ROHNER, Frédéric SAUNIER, Tom SCHARFE, Pit THINES

CONSEIL D'ADMINISTRATION

Olivier WEBERT (Président), Andreas WENER (Vice-Président), Frank ARENDT, Carl KLEEFISCH, Carine KOLBER, Alain WAGNER, Myriam HENGESCH, Jochen HOLLETSCHEK, Hassan RAZAVI

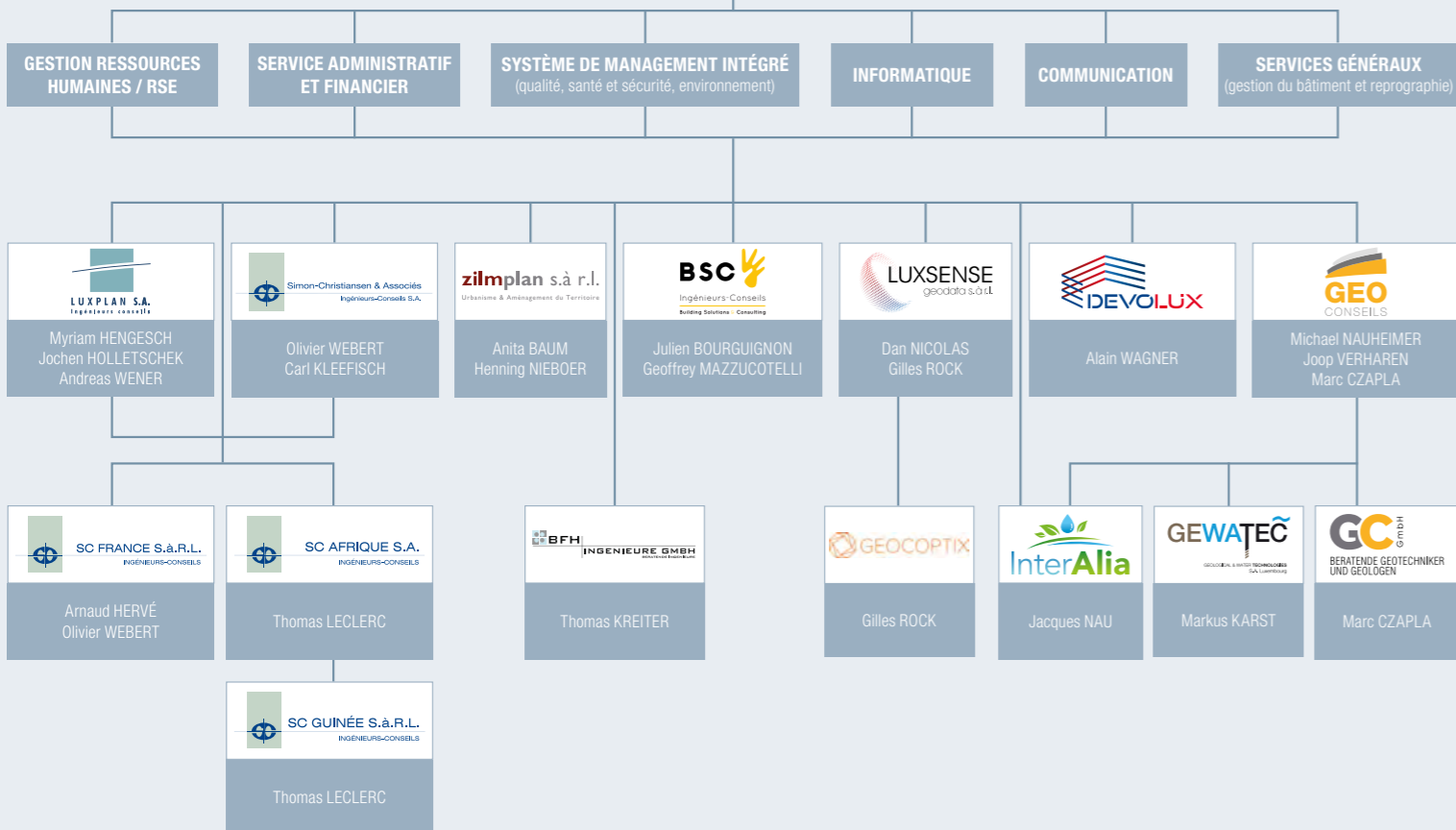

LA FORCE DE NOTRE GROUPE

LSC Engineering Group est composé de plusieurs sociétés d'ingénieurs-conseils associant quotidiennement leur savoir-faire afin de répondre aux exigences du marché dans le domaine de la construction et de l'aménagement du territoire.

Les prestations proposées ont pour objectif d'accompagner le client tout au long d'un projet de construction, de rénovation ou de transformation. Avec plus de 44 ans d'histoire, l'engagement et le savoir-faire d'un personnel expérimenté et pluridisciplinaire ont hissé le groupe au niveau des leaders du marché luxembourgeois.

Caractérisé par la diversité de ses effectifs, le groupe compte aujourd'hui plus de 300 salariés composés de jeunes talents dynamiques et d'employés expérimentés.

NOS VALEURS

Confiance

Conscients que la confiance de nos parties prenantes se mérite, et engagés dans une recherche de durabilité de cette relation, nous œuvrons quotidiennement avec honnêteté et sérieux. Nos engagements sont bâtis sur des principes d'intégrité, de savoir-être, de proximité et de respect.

Polyvalence

La passion de notre métier anime notre quotidien. Face à la pluridisciplinarité de nos activités, la polyvalence est devenue notre principal atout. Basé sur le partage des connaissances, la diversité du savoir-faire de nos collaborateurs, la persévérance et l'esprit d'équipe, notre organisation se veut pionnière dans tous ses domaines d'expertise.

Excellence

L'excellence est notre principale exigence. Face à la complexité des études menées, nous nous devons d'anticiper et de surmonter les défis rencontrés. Notre expérience et la diversité de notre savoir-faire nous permettent de relever tout type de challenges. C'est la recherche de solutions adaptées qui développe notre esprit d'innovation. De même, une grande importance est accordée à l'apprentissage et la formation de nos collaborateurs car nous sommes convaincus que le savoir est la clé de la performance.

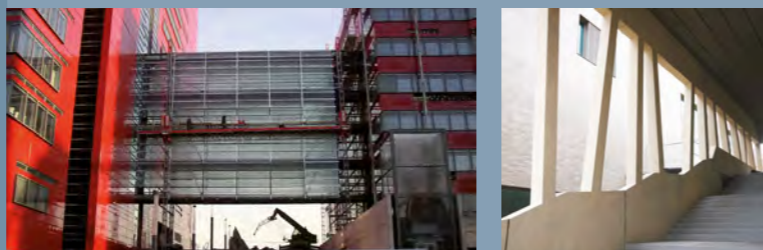

La force d'un groupe pour vous accompagner tout au long de votre projet...



NOTRE VISION

« Concevoir et construire des projets durables »

Compte tenu de notre secteur d'activité, le groupe se considère comme étant un acteur engagé. Nous avons à cœur de faire évoluer notre offre pour répondre aux enjeux de la construction durable. Chaque projet est unique, c'est pourquoi l'adaptation de nos techniques et prestations nous permettent de proposer des alternatives durables en accord avec les attentes de nos clients. De plus, les domaines d'activité de chacune de nos filiales intègrent directement ou indirectement des préoccupations environnementales et sociétales.

Nos objectifs s'inscrivent également dans la continuité de la vision du Luxembourg qui souhaite promouvoir la durabilité à travers la performance énergétique, les énergies durables, les bâtiments respectant les critères de l'économie circulaire, ainsi que des aménagements urbains attrayant et respectueux de l'environnement.

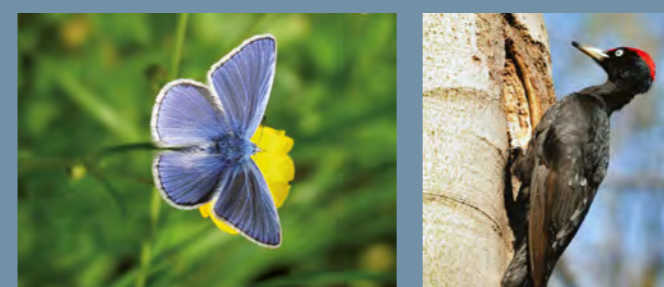

CERTIFICATIONS ET LABELS



Made in Luxembourg : Implanté au Luxembourg depuis plus de 40 ans, le groupe met en avant l'origine de son savoir-faire par le biais du label « Made in Luxembourg ».

ESCEM : La certification ISO 9001, reflète notre politique qualité où le client est au centre de nos réflexions. La qualité de nos prestations repose sur le conseil et l'assistance, l'optimisation des solutions proposées, le respect des délais et l'innovation.

RSE : A travers l'approche RSE (Responsabilité Sociale des Entreprises), les membres du groupe s'attachent à respecter et mettre en pratique des engagements éthiques dans la conduite de leurs affaires. Perçue comme une source de valeur et un véritable atout de compétitivité, la RSE s'inscrit dans notre démarche d'amélioration continue. Pour refléter nos efforts en la matière le label « Entreprise socialement responsable » (ESR) ainsi que le label « SuperDrecksKëscht » (pour la gestion responsable de nos déchets) ont été décernés à certaines de nos sociétés.

HISTORIQUE DU GROUPE

- **1970** Création de **Seterec**, bureau d'ingénieurs-conseils pour la construction et le génie civil, par Erny Simon.
- **1977** Création de **Simon & Christiansen** (société civile), suite à la réorganisation de Seterec, par Erny Simon et Jens Christiansen.
- **1981** Création de **Luxplan**, par Simon & Christiansen en partenariat avec Kocks Consult de Koblenz. Les activités se diversifient.
- **1996** Simon & Christiansen devient une **S.A.** afin d'intégrer les nouveaux associés Marcel Hetto et Denis Cridel. Marcel Hetto reprend également la direction de **Luxplan**.
- **2001** Création de **SC France**, filiale de Luxplan et Simon & Christiansen.
- **2002** Olivier Webert et Andreas Wener deviennent associés de **Simon & Christiansen** et de **Luxplan**.
- **2003** Création de **SC Afrique** (Sénégal), filiale de Luxplan et Simon & Christiansen. Elle résulte notamment de la présence et de la coopération de Simon & Christiansen en Afrique depuis les années 80.
- **2004** Création de **Géoconseils**, issue de l'ancien département géologie/géotechnique de Luxplan. Création de la holding Mameranus.
- **2011** Simon & Christiansen devient **Simon-Christiansen & Associés**. Création de **LP Engineering Deutschland** (Trèves).
- **2013** Mameranus devient **LSC Engineering Group**. La volonté est de rassembler les compétences des sociétés filiales.
- **2014** Intégration de la société **Zilmpfan** au sein du groupe.
- **2016** Création de **Luxsense Geodata** et **Building Solution and Consulting (BSC)**.
- **2017** Création de la filiale de Géoconseils **GC Beratende Geotechniker und Geologen** (Trèves).
- **2018** Création de **LSC Engineering** pour regrouper les domaines d'activité du project management, de la direction des travaux et de la sécurité chantier. Création de **Interalia**, issue de Géoconseils.
- **2019** Création de **SC Guinée**, filiale de SC Afrique.
- **2020** Reprise de **Geocoptix** (Trèves) par Luxsense Geodata. Reprise de **BFH Ingenieure** (Trèves) par le groupe.

